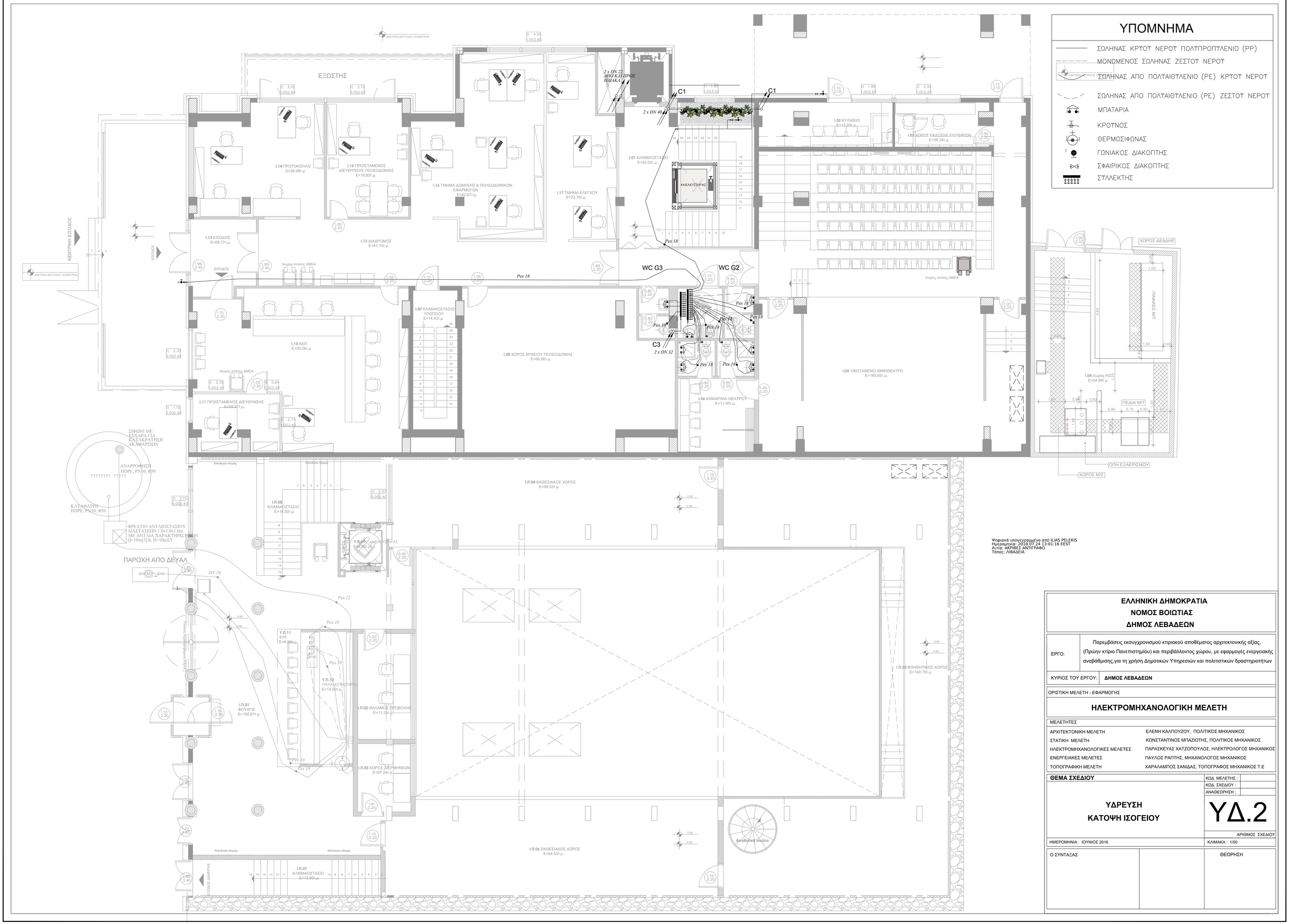

ΕΛΛΗΝΙΚΗ ΔΗΜΟΚΡΑΤΙΑ
ΝΟΜΟΣ ΒΟΙΩΤΙΑΣ
ΔΗΜΟΣ ΛΕΒΑΔΕΩΝ

ΕΡΓΟ:	Παρεμβάσεις εκσυγχρονισμού κτιριακού αποθέματος αρχιτεκτονικής αξίας, (Πρώην κτίριο Πανεπιστημίου) και περιβάλλοντος χώρου, με εφαρμογές ενεργειακής αναβάθμισης,για τη χρήση Δημοτικών Υπηρεσιών και πολιτιστικών δραστηριοτήτων
ΚΥΡΙΟΣ ΤΟΥ ΕΡΓΟΥ:	**ΔΗΜΟΣ ΛΕΒΑΔΕΩΝ**

ΟΡΙΣΤΙΚΗ ΜΕΛΕΤΗ - ΕΦΑΡΜΟΓΗΣ

ΗΛΕΚΤΡΟΜΗΧΑΝΟΛΟΓΙΚΗ ΜΕΛΕΤΗ

ΜΕΛΕΤΗΤΕΣ

ΑΡΧΙΤΕΚΤΟΝΙΚΗ ΜΕΛΕΤΗ	ΕΛΕΝΗ ΚΑΛΠΟΥΖΟΥ, ΠΟΛΙΤΙΚΟΣ ΜΗΧΑΝΙΚΟΣ
ΣΤΑΤΙΚΗ ΜΕΛΕΤΗ	ΚΩΝΣΤΑΝΤΙΝΟΣ ΜΠΑΖΙΩΤΗΣ, ΠΟΛΙΤΙΚΟΣ ΜΗΧΑΝΙΚΟΣ
ΗΛΕΚΤΡΟΜΗΧΑΝΟΛΟΓΙΚΕΣ ΜΕΛΕΤΕΣ	ΠΑΡΑΣΚΕΥΑΣ ΧΑΤΖΟΠΟΥΛΟΣ, ΗΛΕΚΤΡΟΛΟΓΟΣ ΜΗΧΑΝΙΚΟΣ
ΕΝΕΡΓΕΙΑΚΕΣ ΜΕΛΕΤΕΣ	ΠΑΥΛΟΣ ΡΑΠΤΗΣ, ΜΗΧΑΝΟΛΟΓΟΣ ΜΗΧΑΝΙΚΟΣ
ΤΟΠΟΓΡΑΦΙΚΗ ΜΕΛΕΤΗ	ΧΑΡΑΛΑΜΠΟΣ ΣΑΝΙΔΑΣ, ΤΟΠΟΓΡΑΦΟΣ ΜΗΧΑΝΙΚΟΣ Τ.Ε

ΘΕΜΑ ΣΧΕΔΙΟΥ

ΥΔΡΕΥΣΗ
ΚΑΤΟΨΗ ΙΣΟΓΕΙΟΥ

ΚΩΔ. ΜΕΛΕΤΗΣ :
ΚΩΔ. ΣΧΕΔΙΟΥ :
ΑΝΑΘΕΩΡΗΣΗ :

ΥΔ.2

ΑΡΙΘΜΟΣ ΣΧΕΔΙΟΥ

ΗΜΕΡΟΜΗΝΙΑ : ΙΟΥΝΙΟΣ 2016

ΚΛΙΜΑΚΑ : 1/50

Ο ΣΥΝΤΑΞΑΣ

ΘΕΩΡΗΣΗ